

Margareta
Portretul Reginei

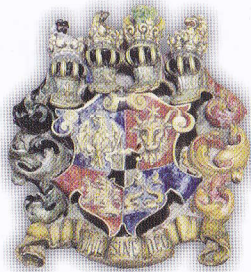

Sandra Gătejeanu-Georghe

Cuprins

Margareta Regina / 5

Cuvânt înainte / 9

Copilaria și adolescența / 21

Studiile și experiența comunitară / 85

România, Societatea și Coroana / 115

Prima vizită pe țărâm românesc / 116

Fundația „Principesa Margareta a României“ / 122

Căsătoria Principesei Moștenitoare / 130

Diplomația Regală / 146

Modernizarea României / 166

Ceremonii Regale / 169

Castelul Regal Săvârșin / 198

Modele Regale / 198

Implicare socială și distincții / 201



Declarația noului Șef al Familiei Regale a României / 215

Proclamația Custodelui Coroanei române către țară / 216

*Discursul Custodelui Coroanei la Sesiunea Solemnă
a Parlamentului României* / 217

Epilog / 219



*Copilaria
,
si
adolescenta*





Principesa Margareta a văzut lumina zilei la 26 martie 1949, la ora 13:30, în Lausanne, Elveția, în ziua celei de-a 68-a aniversări a Regatului României.¹ Margareta este fiica cea mare a Regele Mihai I² și a Reginei Ana³. Majestatea Sa se naște în exil la aproape un an și trei luni de la plecarea forțată din România

a Regelui Mihai. Custodele Coroanei române poartă numele bunicii maternne, Margareta a Danemarcei. În familie i se spune Bunny (Iepuraș), așa cum a numit-o Regele datorită zâmbetului delicat și angelic afișat încă din primele momente de după naștere.

¹ În data de 26 martie 1881 a fost adoptată Legea privind ridicarea României la rangul de Regat de către Parlament.

² Majestatea Sa Regele Mihai I al României, fiul Majestății Sale Regele Carol al II-lea și al Majestății Sale Regina Elena ai României.

³ Majestatea Sa Regina Ana a României, născută ASR Principesa Ana de Bourbon-Parma, fiica ASR Principele René Charles Maria Joseph și al ASR Principesa Margrethe Françoise Louise Marie Hélène a Danemarcei. Regele Mihai și Regina Ana s-au căsătorit în exil, la 10 iunie 1948, în Sala Tronului a Palatului Regal din Atena.



Miniatură de jasp din colecția Majestății Sale.



Una dintre primele fotografii ale Majestății Sale, 1949.





Majestatea Sa și Regele Mihai, 1949.



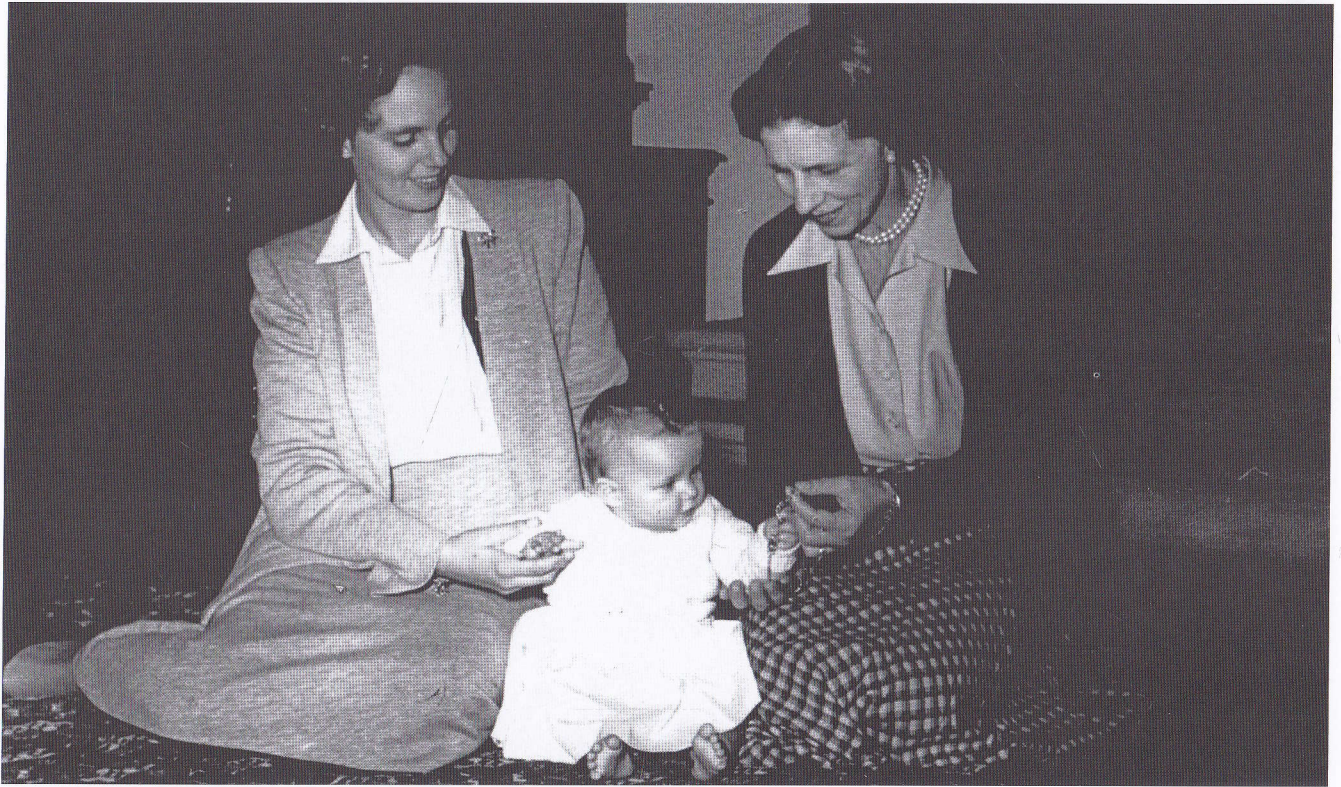

Majestatea Sa în primul an de viață, împreună cu Regina-Mamă Elena și Regina Ana.



Majestatea Sa împreună cu Regele Mihai și Regina Ana, Anglia, 1951.



A fost pentru prima dată când o Regină a României a dat naștere unui membru al Familiei Regale într-o clinică. Până la Margareta, toți Principii și Princesele României s-au născut într-una dintre Reședințele Regale. Totul a fost pregătit în detaliu la clinica Montchoisi din Lausanne, aleasă de Regina Ana pentru reputația și renumele profesorului Rochat.

La 15 aprilie, Majestatea Sa Margareta este botezată în ritul ortodox acasă, în reședința închiriată de Majestatea Lor, denumită „La Petite Grangette“. Ceremonia religioasă este oficiată de către Arhimandritul Valliadis. Nașii Custodelui Coroanei au fost Principele Philip al Marii Britanii, Duce de Edinburgh, și Regele Pavlos al Greciei, reprezentat la ceremonie de sora sa, Regina-Mamă Elena a României. După trecerea la cele veșnice a Regelui Pavlos, fiul său cel mare, Regele Constantin al II-lea, a preluat atribuțiile tatălui său și s-a considerat nașul Margaretei.



Obiect de argint de la căsătoria Prințului Aimone, Duce de Aosta, cu Prințesa Irene, Ducesă de Aosta. Obiectul se află în biroul de lucru al Majestății Sale.

Custodele Coroanei române se înrudește, prin părinții săi, cu toate Familiile Regale europene: cu cea britanică, rusă, germană, spaniolă, daneză, italiană, belgiană, austriacă, norvegiană, olandeză, cu Marii Duci de Luxemburg, dar și cu Familiile Regale din Portugalia, Grecia, Serbia și Bulgaria.

Cu toate acestea, copilăria Majestății Sale nu se deosebea de cea a altor copii. Regele și Regina lucrau zi de zi pentru a-și câștiga existența în exil, Custodele Coroanei române și surorile Majestății Sale ajutau la treburile gospodărești, obișnuiau să se joace împreună, au mers la școală, și-au făcut prieteni. Încă din copilărie, ca și la maturitate, părinții au fost întotdeauna alături de ficele lor,

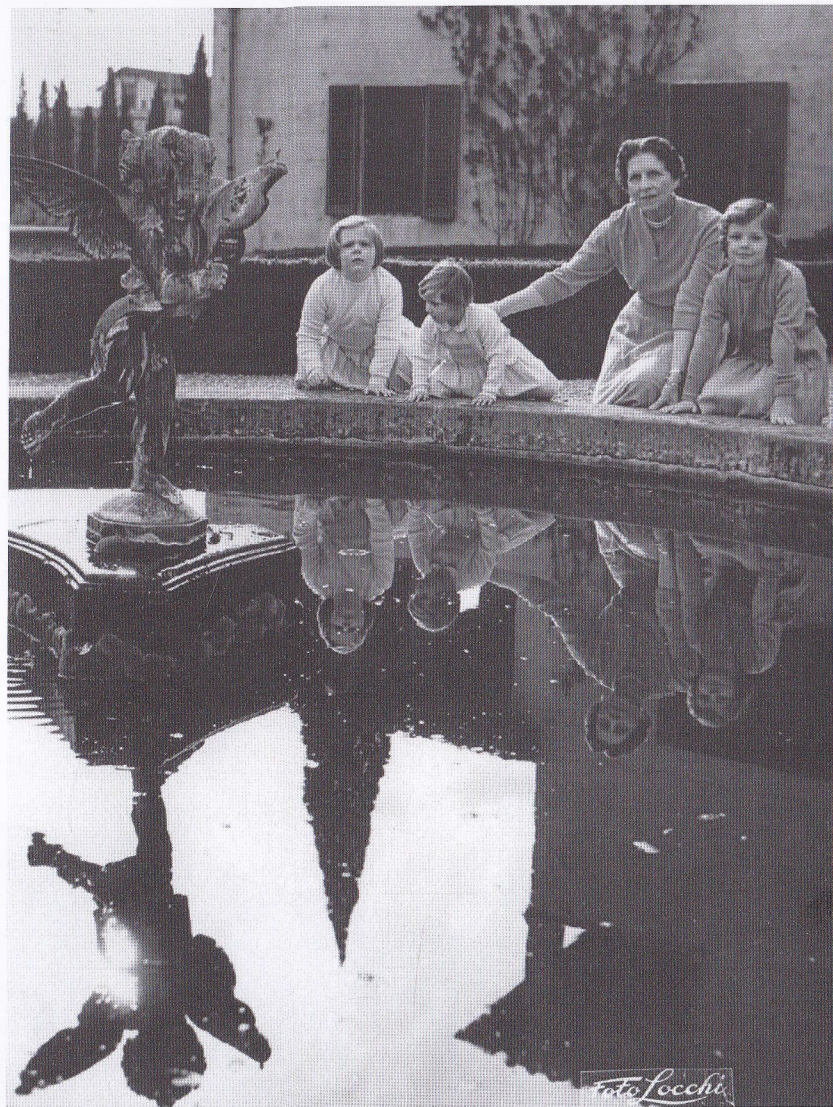

*Custodele Coroanei, Principesa Elena și Principesa Irina
împreună cu Regina-Mamă Elena, Villa Sparta, 1957.*

